

ANCORACCESA

Lasciatevi sorprendere



CARTELLONE APPUNTAMENTI ESTATE\23

LAGO DELL'ACCESA
Massa Marittima\GR

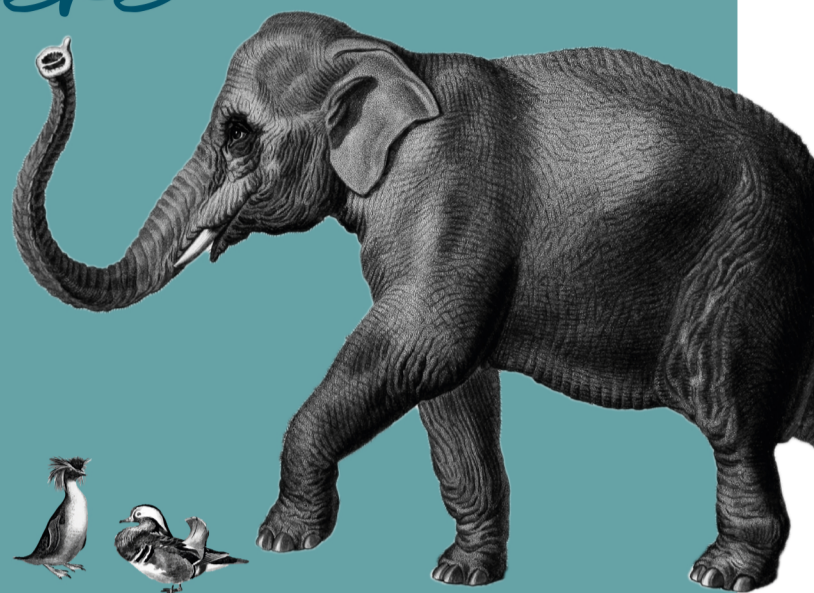

• GIUGNO

24 FESTA DEL SOLSTIZIO

ORE CACCIA AL TESORO DELLA BIODIVERSITÀ con Giacomo Radi e Zora Keller
17:00 con la collaborazione di "CON I BAMBINI" (www.conibambini.org)

ORE degustazione di Vermentini dell'Azienda LA CURA
19:00 Musica ed aperitivo con Junk Band delle Colline Metallifere



• AGOSTO

6 CONCERTO AL MELOSGRANO

ORE jazz con TRIO MANOUCHE
17:30

9 NICO PISTOLESI

ORE Presso l'AGRITURISMO POGGIO CORBELLO
21:30 Podere poggio Corbello/Lago dell'Accesa

11 PROIEZIONI SOTTO LE STELLE, a cura di KANSASSITI

ORE Agriturismo IL TESORINO
21:30 Località Valpiana | Massa Marittima

12 DI STELLE... ACCESA

ORE Concerto sotto le stelle di Nico Pistolesi
21:30 Il suono del pianoforte elettrico Rhodes guiderà, attraverso il suono e le vibrazioni, l'osservazione e il racconto delle leggende delle stelle e del cielo notturno. Osservazione astronomica con il telescopio dell'ISTITUTO BERNARDINO LOTTI in collaborazione con COOP LEALI



• LUGLIO

6 PROIEZIONI SOTTO LE STELLE a cura di KANSASSITI

ORE Tenuta IL FONTINO, a cura di KANSASSITI
22:00 Località Fontino, 1, 58024 Massa Marittima GR

9 IL MOSTRO DELL'ACCESA

ORE Gioco di ruolo con avventura multitalavo sul Lago
17:00 Tramite il gioco di ruolo si vuole creare un momento di immersione all'interno delle leggende e dei luoghi del territorio, promuovendo un evento che metta lo spettatore/giocatore nelle condizioni di essere attore all'interno di una storia. Per ogni tavolo si prevedono massimo 5 giocatori e un facilitatore, il gioco individuato per questo evento è "NOT THE END" di Claudio Pustorino, edito da Fumble GDR

20 SPETTACOLO TEATRALE

ORE Presso AZIENDA LA PESTA
21:30 Località La Pesta/Lago dell'Accesa

26 LA LEGGENDA DEL LAGO E DI SANT'ANNA LA NOTTE CHE CAMBIÒ TUTTO

ORE Letture sulla leggenda di Sant'Anna a cura dell'associazione LIBER PATER
21:30 accompagnamento musicale per la veglia di Paolo Mari

30 CONCERTO ALL'ALBA

ORE Con "I GARGAMELLA" + IL RACCONTO DELLA NATURA DEL LAGO
6:00 letture a cura dell'Associazione LIBER PATER

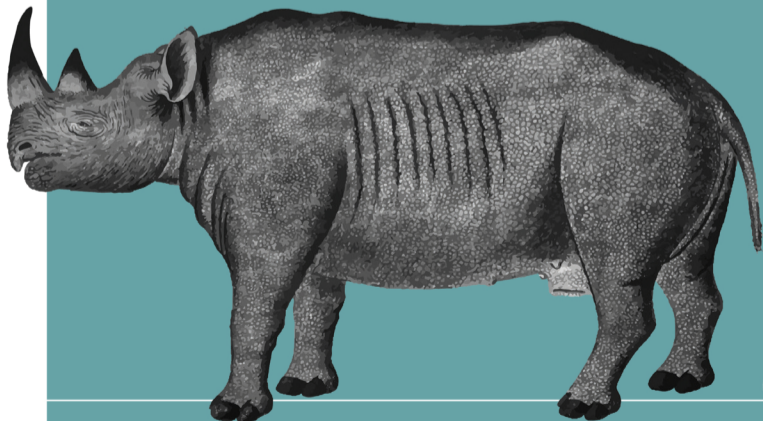

27 GIORNATA DEGLI ETRUSCHI

ORE Visita spettacolo con CONFINE ZERO e COOPERATIVA ZOE
16:30 Messinscena con presenze umane e sovranaturali, figure storiche e leggendarie che racconteranno la loro Maremma

• SETTEMBRE

3 PERCHÉ LA NATURA MORTA È VIVA E DOVE ABITA IL LICOPENE

ORE Una giornata dedicata alla conoscenza di importanti realtà territoriali e progetti per la comunità come l'orto di Valpiana che ospita l'iniziativa. Adulti e bambini coinvolti in incontri di approfondimento e laboratori creativi a cura di COOPERATIVA ARCOBALENO. L'evento è inserito nel progetto "IL CIELO È DI TUTTI" selezionato da "CON I BAMBINI" (www.conibambini.org) nell'ambito del fondo per il contrasto della povertà educativa minorile

10 FESTA DELL'EQUINOZIO

ORE Laboratorio solare con MA.MA.LAND
10:00

VISITA NATURALISTICA AL SITO DEL LAGO

ORE Con Giacomo Radi, naturalista e zoologo
18:00 Radi presenterà il suo libro "DI MALERBE, TRITONI, LUCCIOLE E ALTRE STORIE - sui sentieri della biodiversità", ritrovo presso MELOSGRANO alle 17:30

INFO E PRENOTAZIONI: 338 501 7936

• CACCIA AI TESORI DEL LAGO

ACCENDI la voglia di Avventura!
Segui la mappa, vai alla ricerca delle tappe del territorio. Sulle sponde del lago prende vita un racconto che parte e si delinea dagli etruschi fino all'epoca moderna. Repubbliche, imperi, regni, ducati e signorie si sono contese un territorio ricco e dall'inestimabile valore; scopri lo anche tu! Il percorso si compone di 5 tappe, ognuna in grado di restituirti un racconto diverso del territorio, che sia attraverso i suoi prodotti, la sua storia, le sue meraviglie naturali. In ogni punto d'interesse fai timbrare la sezione dedicata sul depliant, completala per ricevere un piccolo premio presso l'Ape MELOSGRANO al Lago dell'Accesa. Scopri un territorio magico, Accendi la Fantasia! Per tutte le informazioni scansa il QR CODE.



www.coopmelograno.org

IN COLLABORAZIONE CON

